

Fiche Territoire 2025



Matheysine

Entourée par les massifs du Dévoluy, du Taillefer et des Écrins, la Matheysine est connue pour son espace géographique varié, ses grands plateaux et ses nombreux lacs. C'est un territoire très montagneux, avec 77 % de ses routes départementales à plus de 800 m d'altitude.

La Matheysine compte plus de 19 000 habitants, avec une évolution démographique légèrement négative (-0,07 % par an, soit une perte d'environ 80 habitants en 6 ans). La population se caractérise par une forte présence de personnes âgées (11,3 % de plus de 75 ans contre 9,1 % en Isère), renforçant la problématique d'accès aux soins, importante pour ce territoire à faible densité médicale.

Marqué par son héritage minier et industriel, la Matheysine a su rebondir et compte une part importante d'emplois non-salariés (19 % contre 14 % en Isère), témoignant d'une surreprésentation des artisans, commerçants, chefs d'entreprises et agriculteurs. Les trois quarts des salariés travaillent dans des activités présentes dédiées aux besoins de la population locale ou du tourisme.

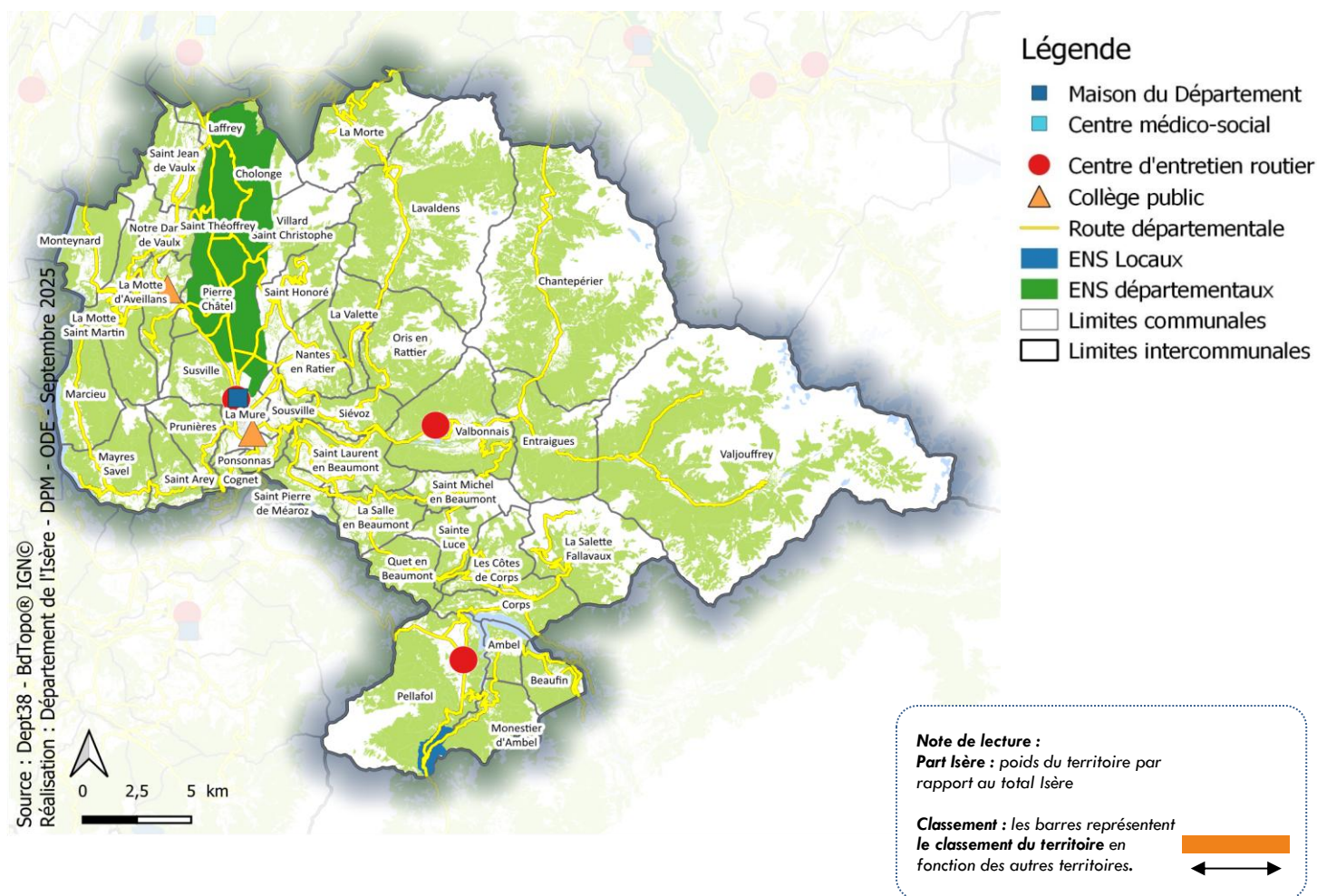

	Territoire	Isère	Part Isère	Classement
Démographie				
Population municipale	19 010	1 291 380	1%	
Croissance annuelle moyenne de la population entre 2016 et 2022	-0,1%	0,5%		
Dont liée aux naissances (solde naturel)	-0,2%	0,3%		
Dont liée aux nv arrivants (solde migratoire)	0,2%	0,2%		
Nombre de 75 ans et plus	2 147	104 137	2%	
Part des 75 ans et plus dans la population	11,3%	9,1%		
Evolution annuelle des 75 ans et plus entre 2016 et 2022	0,7%	2,0%		
Nombre de ménages	8 995	573 543	2%	
Nombre de personnes seules	3 439	207 771	2%	
Part des personnes seules dans les ménages	38%	36%		

Sources : INSEE RP 2016-2022, Etat civil 2024

	Territoire	Isère	Part Isère	Classement
Logement				
Nombre de résidences principales	8 982	573 243	2%	
Part de propriétaires	69%	61%		
Part de locataires privés	15%	23%		
Part de locataires publics	12%	14%		
Nombre de ménages aidés FSL charges courantes	36	3 562	1%	
Nombre de ménages aidés FSL accès	37	2 446	2%	
Nombre de ménages aidés FSL maintien	29	2 044	1%	
Sources : INSEE RP 2022, DEPT38 DSO 2024				
Enfance - Famille - Scolarité				
Nombre de naissances	106	12 459	1%	
Evolution annuelle des naissances entre 2018 et 2024	-4,6%	-2,0%		
Taux de natalité (en ‰)	5,6	9,6		
Nombre de couples avec enfants	1 950	151 316	1%	
Nombre de familles monoparentales	789	52 996	1%	
Part des familles monoparentales dans les ménages	8,8%	9,2%		
Evolution annuelle des familles monoparentales entre 2016 et 2022	1,0%	1,8%		
Nombre de moins de 6 ans	1 083	85 755	1%	
Part des moins de 6 ans dans la population	5,7%	6,6%		
Evolution annuelle des moins de 6 ans entre 2016 et 2022	-1,2%	-1,3%		
Nombre de moins de 18 ans	3 855	286 892	1%	
Part des moins de 18 ans dans la population	20,3%	22,2%		
Nombre de places en EAJE	66	10 036	1%	
Nombre de places en EAJE pour 100 enfants de moins de 6 ans	6,1	11,7		
Nombre d'enfants de moins de 6 ans gardés par assistant maternel	258	16 208	2%	
Part d'enfants de moins de 6 ans gardés par un assistant maternel	23,8%	18,9%		
Nombre de places chez assistants maternels agréés	414	24 234	2%	
Nombre de collégiens dans les collèges publics	711	55 026	1%	
Nombre de bénéficiaires d'allocations mensuelles (AM) et secours d'urgence (SU) et	80	10381	1%	
Sources : INSEE Etat civil 2024, INSEE RP 2016-2022, CAF 2024, DEPT38 DSO 2024, DSDEN 2024				
Autonomie - Santé				
Nombre de 80 ans et plus	1 289	70 673	2%	
Part des 80 ans et plus dans la population	6,8%	5,5%		
Evolution annuelle des 80 ans et plus entre 2016 et 2022	-1,3%	1,2%		
Dont 80 ans et plus vivant seul	577	29 891	2%	
Part des 80 ans ou plus vivant seuls dans les 80 ans ou plus	44,8%	42,3%		
Nombre de bénéficiaires de l'APA domicile	395	21 648	2%	
Nbre de bénéficiaires de l'APA dom pour 100 personnes de 75 ans et plus	18,4	18,5		
Nombre de bénéficiaires de l'APA établissement	167	8 446	2%	
Nombre de places en EHPAD	215	8 998	2%	
Nombre de places en EHPAD pour 100 personnes de 75 ans et plus	10,2	7,9		
Nombre de bénéficiaires de la PCH	117	9 276	1%	
Nombres de médecins généralistes	13	1 119	1%	
Part des plus de 55 ans	30,8%	33,2%		
Densité médicale pour 10 000 habitants	6,8	8,7		
Sources : INSEE RP 2016-2022, DEPT38 DAU 2024, CPAM 01/07/2025				
Emploi précarité				
Nombre de personnes vivant dans un ménage à bas revenus*	1 898	160 065	1%	
Part dans la population des moins de 65 ans	13,3%	15,3%		
Nombre de demandeurs d'emploi cat. ABC	1 059	89 012	1%	
Nombre de personnes couvertes par le RSA	446	45 161	1%	
Part dans la population des moins de 65 ans	3,1%	4,3%		
Nombre d'allocataires RSA	248	22 066	1%	
Revenu disponible médian mensuel par unité de consommation**	1 907 €	2 023 €		
Revenu disponible des 10% les plus pauvres par unité de consom.	1 089 €	1 095 €		
Taux de pauvreté	12,2%	11,8%		
Nbre de ménages reçus saisis par l'action sociale départementale	439	28 954	2%	
Part dans les ménages	4,9%	5,0%		
Sources : INSEE RP 2022, CAF 2024, France Travail 12/2024, INSEE Filosofi 2021, DEPT38 DSO 2024				

* En 2023, le seuil des bas revenus CAF (applicable aux ressources 2022) était de 1 253€

** Système de pondération attribuant un coeff aux membres du ménage, permettant de comparer les niveaux de vie de ménages différents.